

Zn.spr.: ZG.6002.1.2024.AK

Bytów, dnia 07.06.2024 r.

| | |
|--------------------------------|--------------------|
| URZĄD GMINY w STUDZIENICACH | |
| SEKRET | |
| Data wpływu | 12.06.2024 |
| L.dz. | 2347/2024 |
| Ilość zał. | 3 |
| Podpis | <i>[Signature]</i> |

Gmina Studzienice
ul. Kaszubska 9
77-143 Studzienice

Nadleśnictwo Bytów, działając na podstawie art. 16 ust. 1 ustawy z dnia 21 września 1991 roku o lasach (Dz. U. z 2024 r., poz. 530) przesyła wniosek w sprawie uznania lasów za ochronne wnosząc o wydanie opinii o której mowa w art. 16 ust. 2 ustawy.

Zgodnie z przywołanymi powyżej przepisami „Minister właściwy do spraw środowiska”, w drodze decyzji, uznaje las za ochronny lub pozbawia go tego charakteru, na wniosek Dyrektora Generalnego, zaopiniowany przez radę gminy – w odniesieniu do lasów stanowiących własność Skarbu Państwa.

Rada gminy powinna wyrazić opinię w ciągu dwóch miesięcy od dnia otrzymania wystąpienia o jej wyrażenie. W razie upływu tego terminu uważa się, że rada gminy nie zgłasza zastrzeżeń.”

Definicja lasów szczególnie chronionych zwanych lasami ochronnymi została wskazana w art. 15 ustawy :

„Za lasy szczególnie chronione, zwane dalej „lasami ochronnymi”, mogą być uznane lasy, które:

- 1) chronią glebę przed zmywaniem lub wyjąłowieniem, powstrzymują usuwanie się ziemi, obrywanie się skał lub lawin;
- 2) chronią zasoby wód powierzchniowych i podziemnych, regulują stosunki hydrologiczne w zlewni oraz na obszarach wododziałów;
- 3) ograniczają powstawanie lub rozprzestrzenianie się lotnych piasków;
- 4) są trwale uszkodzone na skutek działalności przemysłu;
- 5) stanowią drzewostany nasienne lub ostoje zwierząt i stanowiska roślin podlegających ochronie gatunkowej;

6) mają szczególne znaczenie przyrodniczo-naukowe lub dla obronności i bezpieczeństwa Państwa;

7) są położone:

a) w granicach administracyjnych miast i w odległości do 10 km od granic administracyjnych miast liczących ponad 50 tys. mieszkańców,

b) w strefach ochronnych uzdrowisk i obszarów ochrony uzdrowiskowej w rozumieniu ustawy z dnia 28 lipca 2005 r. o lecznictwie uzdrowiskowym, uzdrowiskach i obszarach ochrony uzdrowiskowej oraz o gminach uzdrowiskowych (Dz. U. z 2023 r. poz. 151, 1688 i 1692),

c) w strefie górnej granicy lasów.”

Mając na uwadze złożoność tematu oraz pytania, które mogą pojawić się na posiedzeniu Rady Gminy zwracamy się z prośbą o umożliwienie wzięcia udziału przedstawicieli Nadleśnictwa Bytów na Sesji Rady Gminy, podczas której omawiana będzie kwestia opinii w sprawie uznania lasów za ochronne.

Z poważaniem

NADLEŚNICZY

Krzysztof Rudnik

Załączniki

1. Wykaz lasów wnioskowanych o uznanie za ochronne w Gminie Studzienice
2. Mapa Lasów Ochronne Nadleśnictwa Bytów Gmina Studzienice

ZAŁĄCZNIK NR 1. WYKAZ LASÓW WNIOSKOWANYCH O UZNANIE ZA OCHRONNE W GMINIE STUDIENICE

Nadleśnictwo: **BYTÓW**
 Obręb leśny: **BYTÓW**

| OKREŚLENIE POWIERZCHNI I OPIS LASU | | | | UZASADNIENIE WNIOSKU | WNIOSKOWANE SZCZEGÓLNE SPOSOBY PROWADZENIA GOSPODARKI LEŚNEJ |
|--|---|---------------------|---|---|--|
| Wiodąca kategoria ochronności (inne kategorie) | Oddziały i pododdziały | Powierzchnia (w ha) | Opis lasu | 5 | 6 |
| I Lasy wodochronne | 683m, 686c-f,i, 689g-i,k, 690b,c,o,x, 696c,h,i,k, 698b,c,f,g, 699c, 700a,b,d,f, 701b,d,f, 702d,g-i, 703f, 709a-g, 710b, 711b-g, 712b, 713a,c-g, 718c, 719f,h,o, 724a-c,f-i, 725c,g, 727d,h, 728c, 729a,d,g, 730a-f,h, 733b, 734a,b,d-i,k,m, 735a,c,d, 736a,c-g,j,k, 737c, 738d,f, 739f-h, 749b, 751a-c,g,i,j,m,n, 752a-j,m-o, 753f, 754c,d,h,i, 762m,n, 763a-c,f,j, 764a-i,k,l, 765a-f, 767c-f,h,j, 768i,k, 779b,c, 780a,d, 783c-g, 789d,g, 790d, 793h, 799a-d,h, 800a,d, 805c,f,h, 806a, 810j, 813c, 814d,f, 815c,f,g, 823a,c,d, 837a,b,f, 838a,d,f, 845a-c,f,g, 846b-d, 848i,j, 867c-g, 868a-d, 869a,b, 870a,d,f,h,j, 873i, 874j, 878a,b,g,h,l,m, 884d, 887g,h, 888b-f, 889a, 890m, 897a-c,f-h, 898h,k, 899d,f, 900a,b, 901b, 909a-c, 911g, 912h, 914f, 921a-h, 923a, 925d, 935a,d, 936f, 951a-c-f. | 3 | 4 Opis lasu | 5 - cel uznania - skutki społeczne - skutki przyrodnicze - skutki ekonomiczne | 6 ♦ ograniczenie pozyskania ♦ nakazy wykonania określonych zabiegów ♦ konieczność założenia i utrzymania urządzeń ochronnych ♦ ograniczenie udostępniania lasu |
| Lasy wodochronne (stanowiące cenne fragmenty rodzimej przyrody) | 686a, 689l, 698a,d, 699d, 718i, 719z, 736b,h,i, 793d, 815a,b,i, 836f, 837c,d,h, 838b,i. | 39,58 | Drzewostany wszystkich klas wieku na siedliskach wilgotnych oraz świeżych położonych wzdłuż naturalnych cieków wodnych (Bytowa, Krępa) i jezior, bądź zawierających fragmenty siedlisk wilgotnych i bagiennych należących do naturalnych układów hydrologicznych. | 5 • Ochrona krajobrazu i ekotonu wodno-leśnego wzdłuż cieków wodnych i jezior, ciągów hydrologicznych tworzonych przez siedliska wilgotne oraz ekosystemów siedlisk wilgotnych zabezpieczających zasoby wody. • Wzrost wartości pozaprodukcyjnych funkcji lasu. • Zachowanie biologicznej różnorodności. • Zwiększenie nakładów na prowadzenie gospodarki leśnej. | 6 • Wszelkie działania zaprojektowane w ramach planu urządzenia lasu na przedmiotowym terenie wynikają ze potrzeb hodowlano-ochronnych poszczególnych drzewostanów i nie mogą negatywnie oddziaływać na zasoby wodne. • Utrzymanie sprawności urządzeń wodnych. • Zgodnie z ustawą o lasach umieszczenie tablic informacyjnych o czasowym zakazie wstępu do lasu. |
| Lasy wodochronne, (stanowiące cenne fragmenty rodzimej przyrody) | 686a, 689l, 698a,d, 699d, 718i, 719z, 736b,h,i, 793d, 815a,b,i, 836f, 837c,d,h, 838b,i. | 39,58 | Drzewostany różnowiekowe, wielogatunkowe, na siedliskach dość żyznych, często wilgotnych w bliskim sąsiedztwie rzek oraz mniejszych zbiorników i cieków wodnych. Lasy przylegające do licznie występujących jezior. | 5 • Zapewnienie ochrony różnorodności biologicznej drzewostanów spełniających kryteria siedlisk przyrodniczych Natura 2000 (91DO i 91EO). • Ochrona krajobrazu i ekotonu wodno-leśnego wzdłuż cieków wodnych i jezior, ciągów hydrologicznych tworzonych przez siedliska wilgotne i bagienne oraz ekosystemów siedlisk wilgotnych i bagiennych zabezpieczających zasoby wody. • Wzrost wartości pozaprodukcyjnych funkcji lasu. • Zachowanie biologicznej | 6 Nie projektowano zabiegów ochronnych w ramach PUL. Utrzymanie sprawności urządzeń wodnych. Zgodnie z ustawą o lasach umieszczenie tablic informacyjnych o czasowym zakazie wstępu do lasu. |

| OKREŚLENIE POWIERZCHNI I OPIS LASU | | | | UZASADNIENIE WNIOSKU | WNIOSKOWANE SZCZEGÓLNE SPOSOBY PROWADZENIA GOSPODARKI LEŚNEJ |
|--|------------------------|---------------------|--|---|--|
| Wiodąca kategoria ochronności (inne kategorie) | Oddziały i pododdziały | Powierzchnia (w ha) | Opis lasu | | |
| 1 | 2 | 3 | 4 | 5 | 6 |
| | | | Siedliska priorytetowe położone w obszarach N2000. | <ul style="list-style-type: none"> • Zwiększenie nakładów na prowadzenie gospodarki leśnej. | <ul style="list-style-type: none"> ♦ ograniczenie pozyskania ♦ nakazy wykonania określonych zabiegów ♦ konieczność założenia i utrzymania urządzeń ochronnych ♦ ograniczenie udostępniania lasu |
| Lasy wodochronne, (stanowiące drzewostany nasienne wyłączone z użytkowania rębego) | 884g. | 3,04 | Drzewostan sosnowy VII klasy wieku na świeżym siedlisku lasowym w bliskim sąsiedztwie jeziora Wleckiego. | <ul style="list-style-type: none"> • Wyłączone drzewostan nasienne. Zachowanie trwałości lasów. • Wzrost atrakcyjności turystycznej regionu. • Zachowanie i podniesienie walorów przyrodniczych regionu. • Wzrost wartości pozaprodukcyjnych funkcji lasu. • Zwiększenie nakładów na prowadzenie gospodarki leśnej. | <ul style="list-style-type: none"> • Prowadzenie gospodarki leśnej z uwzględnieniem ograniczeń wynikających z zasad selekcji i gospodarki nasiennej w celu zachowania leśnych zasobów genowych. • Zgodnie z ustawą objęty zakazem wstępu. |
| Lasy stanowiące cenne fragmenty rodzimej przyrody | 699f.g. | 0,79 | Drzewostany brzozone na siedliskach wilgotnych i bagiennych. | <ul style="list-style-type: none"> • Wzrost wartości pozaprodukcyjnych funkcji lasu. • Zachowanie biologicznej różnorodności. • Zwiększenie nakładów na prowadzenie gospodarki leśnej. | <ul style="list-style-type: none"> • Nie projektowano zabiegów ochronnych w ramach PUL. • Utrzymanie sprawności urządzeń wodnych. • Zgodnie z ustawą o lasach umieszczenie tablic informacyjnych o czasowym zakazie wstępu do lasu. |
| Lasy stanowiące drzewostany nasienne wyłączone z użytkowania rębego | 813b, 884f. | 3,15 | Drzewostany sosnowy i daglezjowy na świeżych siedliskach lasowych. | <ul style="list-style-type: none"> • Wyłączone drzewostany nasienne. Zachowanie trwałości lasów. • Wzrost atrakcyjności turystycznej regionu. • Zachowanie i podniesienie walorów przyrodniczych regionu. • Wzrost wartości pozaprodukcyjnych funkcji lasu. • Zwiększenie nakładów na prowadzenie gospodarki leśnej. | <ul style="list-style-type: none"> • Prowadzenie gospodarki leśnej z uwzględnieniem ograniczeń wynikających z zasad selekcji i gospodarki nasiennej w celu zachowania leśnych zasobów genowych. • Zgodnie z ustawą objęty zakazem wstępu. |
| Razem lasy ochronne w gminie Studzienice | | | | 985,27 | |

WNIOSEK - LASY OCHRONNE NADLEŚNICTWO BYTÓW GMINA STUDZENICE

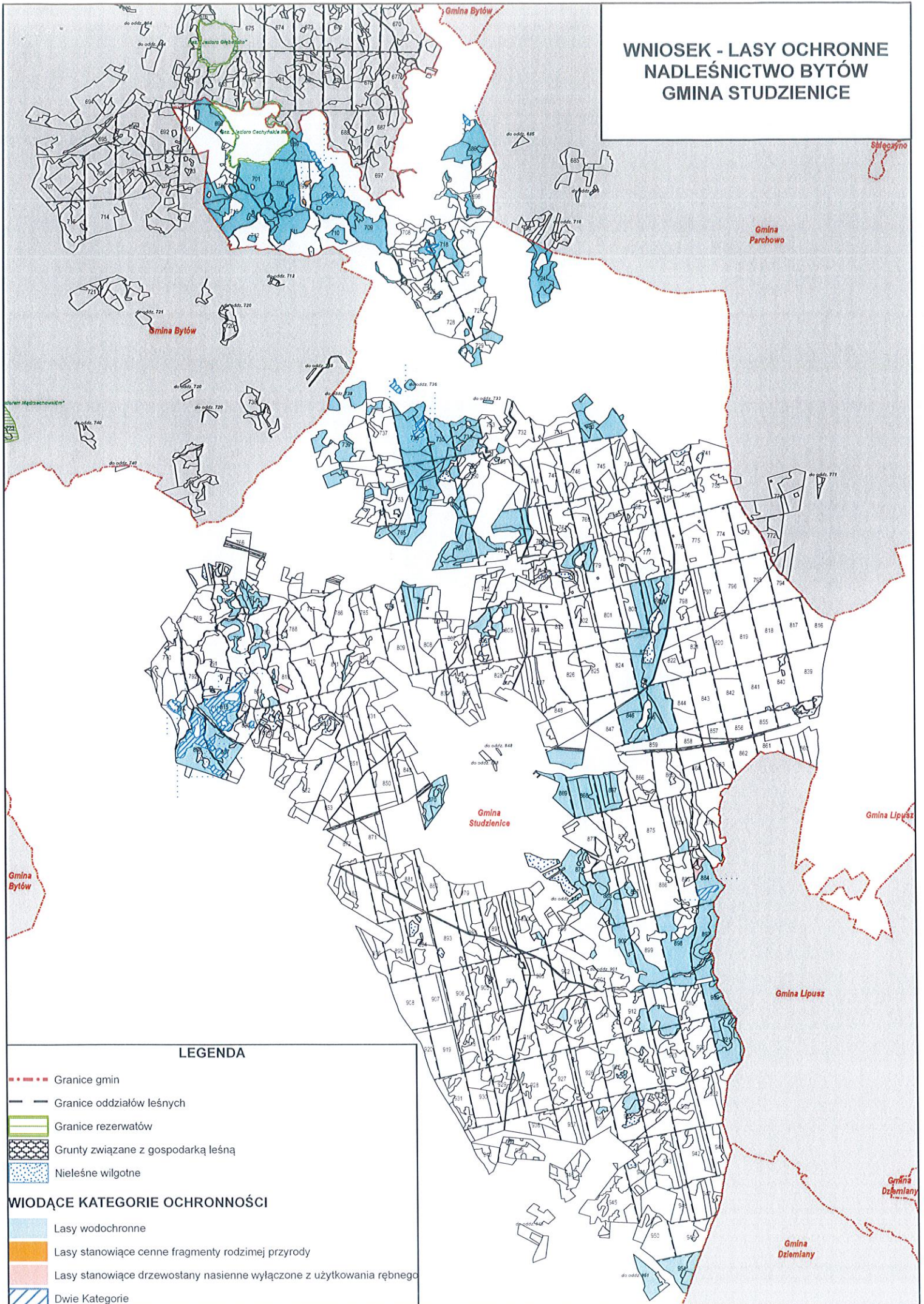

LEGENDA

- - - - - Granice gmin
 - Granice oddziałów leśnych
 - Granice rezerwatów
 - Grunty związane z gospodarką leśną
 - Nieleśne wilgotne
- WIODĄCE KATEGORIE OCHRONNOŚCI**
- Lasy wodochronne
 - Lasy stanowiące cenne fragmenty rodzimej przyrody
 - Lasy stanowiące drzewostany nasienne wyłączone z użytkowania rębego
 - Dwie Kategorie

WNIOSEK - LASY OCHRONNE NADLEŚNICTWO BYTÓW GMINA STUDZIENCE

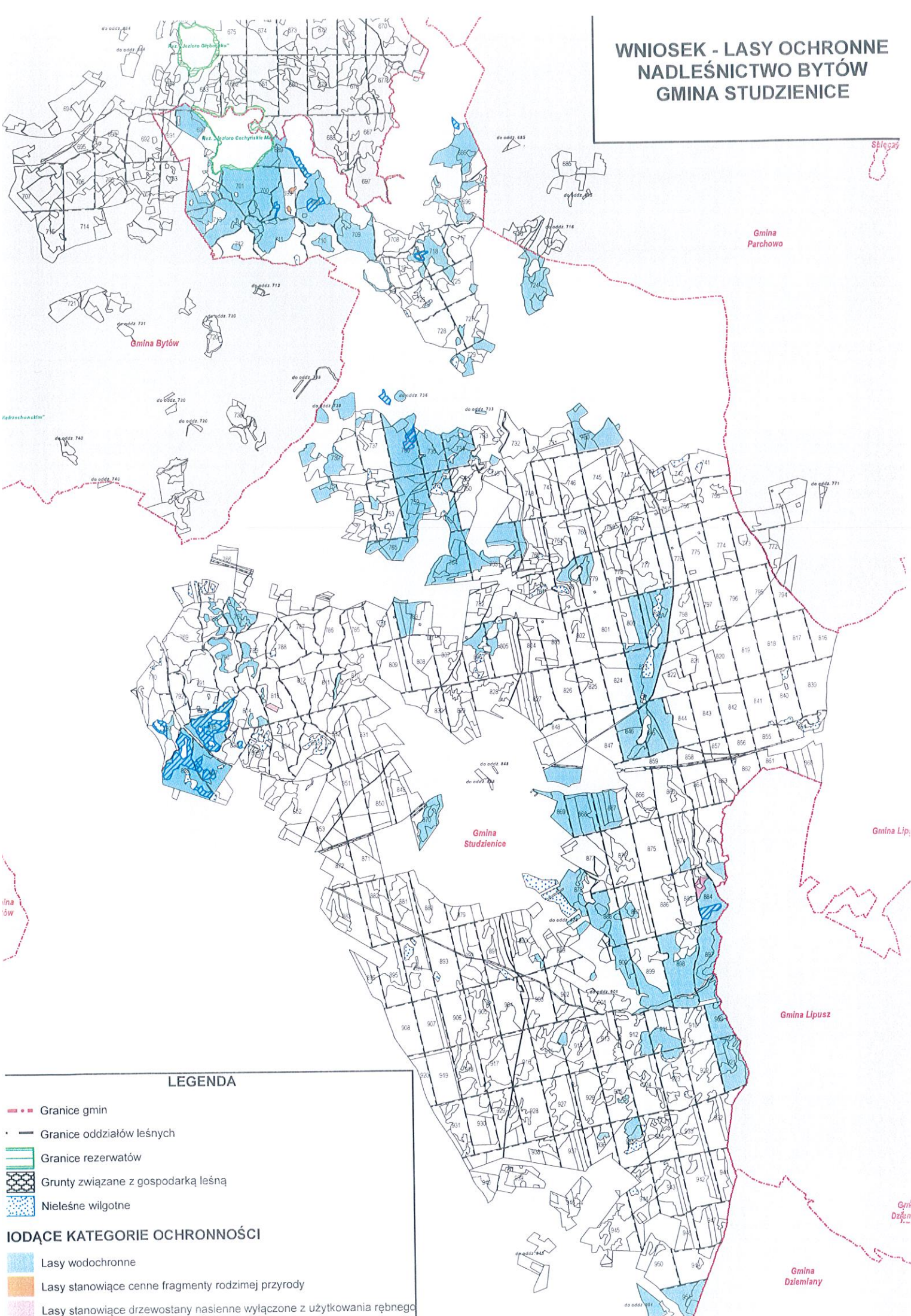

LEGENDA

- - - Granice gmin
 - Granice oddziałów leśnych
 - Granice rezerwatów
 - Grunty związane z gospodarką leśną
 - Nieleśne wilgotne
- ### IODĄCE KATEGORIE OCHRONNOŚCI
- Lasy wodochronne
 - Lasy stanowiące cenne fragmenty rodzimej przyrody
 - Lasy stanowiące drzewostany nasienne wyłączone z użytkowania rębego